

7^a Conferenza Nazionale GIMBE
 Evidence & Governance per la Sostenibilità della Sanità Pubblica
 Bologna, 17 febbraio 2012

Integrare la dimensione clinica con quella organizzativa
 La chiave per implementare i percorsi assistenziali

Alessandro Sergi
 AUSL 4 Prato

OBIETTIVI: allineamento flussi DEA-RX

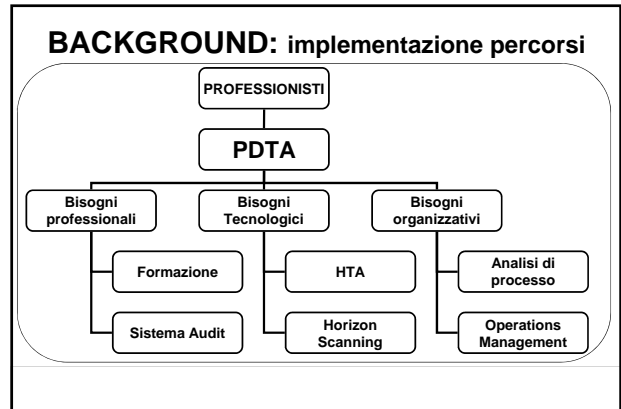

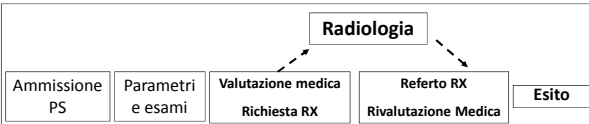
1. Identificazione percorso con attività e momenti di attesa
2. Allineamento dei servizi offline al ritmo della domanda TAKT TIME
3. Gestione flussi, lottizzazione di lavorazione e trasporto

OBIETTIVI: lavorare al TAKT TIME

ORGANIZZARE flessibilità, referente smista in base a code visibili

LIVELLARE il lavoro su più diagnostiche in base alle richieste urgenti (PS) e ordinarie

FRUIBILITÀ dispositivi in posti fissi con controllo a vista, attività 5S

COLLABORARE con il PS perché i pazienti arrivino preparati in radiologia

Metodo: non lottizzare

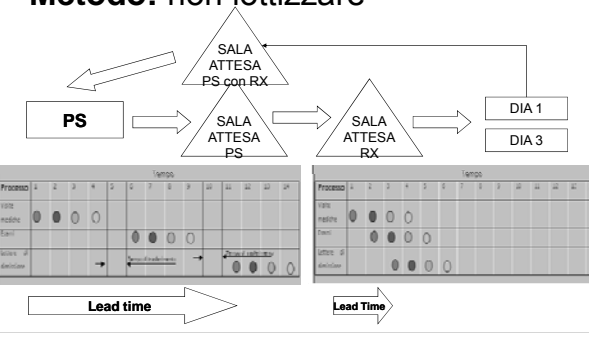

Lead time

Metodo: Livellare variabilità richiesta di prestazioni

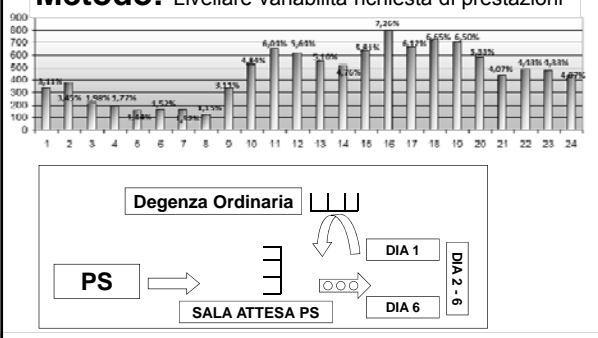

Degenza Ordinaria

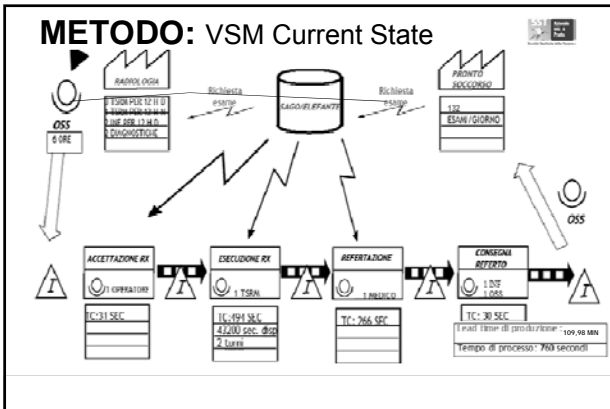

METODI: il Piano per Ogni Paziente in DEA

codici gialli/verdi	ora di presa in carico	Valica inferenziale - sec. codice	Parametri vitali 10 min	Priore ed info campione (per analisi)	Valica ECG	Valica media RX	Richiesta RX	Referto RX	Referto esami emato	Richiesta consulti	Vala della specialista	Richiesta medica + momento decisione	Chiusura Cartella	Commenti (motivazioni da Rich.)
	16:35	16:40	16:45	16:55	16:55	17:05	17:25	17:25	17:25	17:40	17:50			Rich. Emotr asfus.
	16:35	16:36	16:37	16:40	16:50						19:07	20:08		

Perché 75 minuti? ⇒ **Mediana = 75 min** ⇒ Al 98% l'intero percorso ≤ 4 h

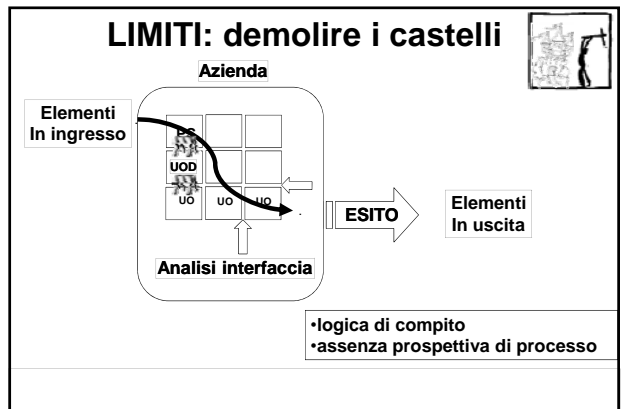
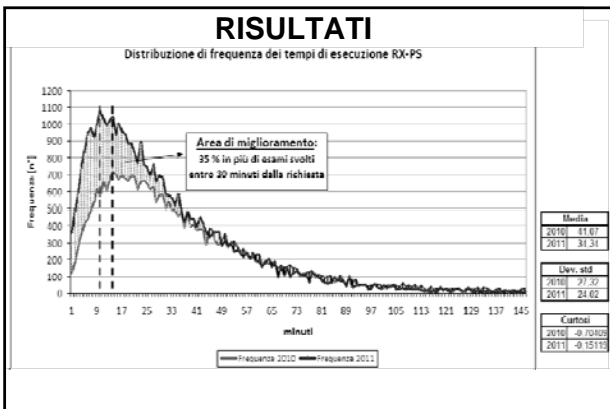
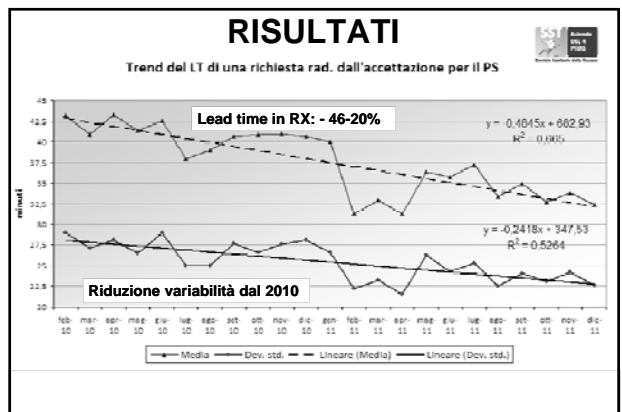
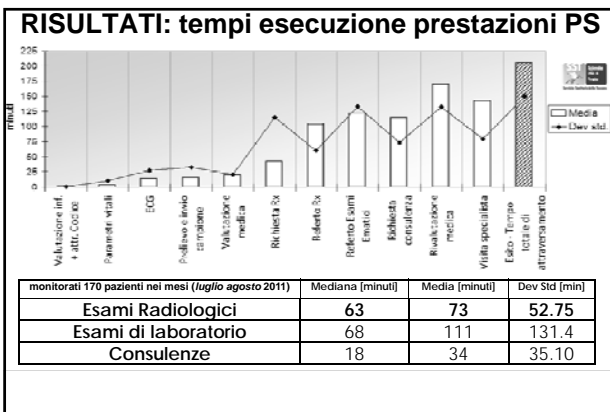

CONCLUSIONI

- ✓ I **PDTA** identificano standard professionali, tecnologici ed organizzativi per i percorsi per patologia
- ✓ **Plan for every Patient** descrive e monitorizza il percorso del singolo paziente
- ✓ **Per il paziente** occorre la gestione dei processi
 - ottimizzazione interna
 - allineamento delle risorse di servizio ai processi di cura nell'ottica del bisogno di salute

CONCLUSIONI

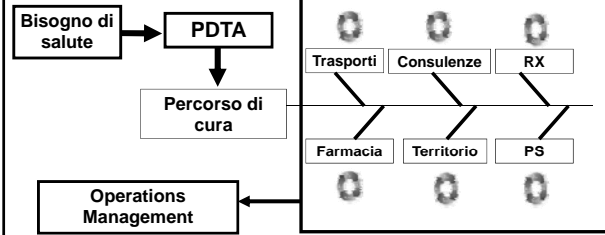

70 operatori con **Dario Ricci** Ingegnere Gestionale, **Roberto Vinattieri** Radiologo e **Alessandro Bogani** TSRM Green Belt

